

Informativo Nº 1
Equipo Educación



Año 2
Enero-febrero 2010



Programa de Visitas Guiadas

Estimados Profesores, junto con saludarles y agradecerles por su permanente participación en trabajos y visitas al Parque Por La Paz Villa Grimaldi, les queremos desear un muy buen año 2010. Esperamos seguir compartiendo y profundizando nuestras relaciones y fortaleciendo nuestro trabajo en conjunto.

En este sentido, y al igual que el año 2009, el equipo de Educación de la Corporación Parque por la Paz Villa Grimaldi, informa los horarios y días para la realización de visitas guiadas para el 2010, así como los nuevos recorridos temáticos que se han implementado y que junto al recorrido tradicional, esperan transformarse en una herramienta de apoyo para el docente en el trabajo de aula.

Horarios de visitas guiadas:

De Martes a Jueves en 3 horarios:
10:30 / 12:00 y 15:00 hrs.

Cupos máximos de 45 alumno/as.
Sin costo de atención.

La entrada al Parque por la Paz Villa Grimaldi es liberada, con aporte voluntario.

Horario continuado de 10:00 a 18:00 hrs.
Abierto todos los días del año.

Contactos para solicitud de visitas guiadas:

villagrimaldi@villagrimaldicorp.cl

educacionvg@gmail.com

Fono: (56-2) 292 5229

Temas



Opciones temáticas de la visita guiada:

A. Recorrido Tradicional: Contempla el recorrido tradicional que se efectúa por todos los hitos del Parque Por La Paz Villa Grimaldi, abordando la historia del sitio durante distintos periodos, como eje central de la visita.

B. Discriminación de Género: Visita que tiene como eje central la discriminación de género durante la dictadura militar chilena. Mediante el uso de fuentes históricas y un recorrido que contempla el uso de ciertos hitos del sitio, se busca que el alumno pueda reflexionar en torno a la importancia de la igualdad de género, vinculando la experiencia pasada con el contexto actual de la temática de género.

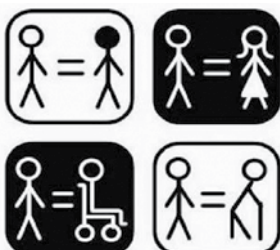

C. Discriminación Política: Visita que tiene como eje central la discriminación política durante la dictadura militar chilena. Mediante el uso de fuentes históricas y un recorrido que contempla el uso de ciertos hitos del sitio, se busca que el alumno reflexione en torno a la importancia de la tolerancia ideológica, vinculando la experiencia pasada en la historia de Chile, con la actualidad del país.



D. Ruta de Derechos Humanos y Ciudadanía: Visita que tiene como eje central la historia del movimiento de Derechos Humanos durante la dictadura militar Chilena. Mediante el uso de fuentes históricas y un recorrido que contempla el uso de ciertos hitos del sitio, se busca que el alumno reflexione en torno a la importancia de la ciudadanía en la defensa y promoción de los Derechos Humanos, asumiendo a estos como un proceso dinámico de la sociedad.



F. Ruta de Partidos Políticos y Contexto Histórico: Visita que tiene como eje central la historia de los partidos políticos de izquierda y movimientos sociales en Chile (Partido Comunista, Partido Socialista, Movimiento de Izquierda Revolucionaria y Movimiento de Acción Popular Unitaria). Mediante el uso de fuentes históricas y un recorrido que contempla el uso de ciertos hitos del sitio, se busca que el alumno reflexione en torno al contexto histórico en que surgen los partidos políticos de izquierda, tanto en la primera mitad del siglo XX como en la segunda y el quiebre que significó el golpe militar chileno en la historia de estos.



G. Ruta de Memoria y Testimonio: Visita que tiene como eje central la importancia del testimonio y el testimoniante en el proceso de reconstrucción de la memoria colectiva. Mediante el uso de fuentes históricas, testimonios de sobrevivientes de Villa Grimaldi y un recorrido que contempla el uso de ciertos hitos del sitio, se busca que el alumno reflexione en torno a la importancia del respeto de los Derechos Humanos y de la memoria colectiva mediante la utilización de testimonios de ex presos del lugar.

Visitas



2. ¿Cómo agendar una Visita Guiada?

El proceso de agendar su visita guiada, es bastante simple, solo se debe completar una sencilla planilla que nos permite llevar de mejor forma, los datos de las visitas a Villa Grimaldi:

- **Paso 1:** Ingresar al nuevo portal de Villa Grimaldi www.villagrimaldi.cl

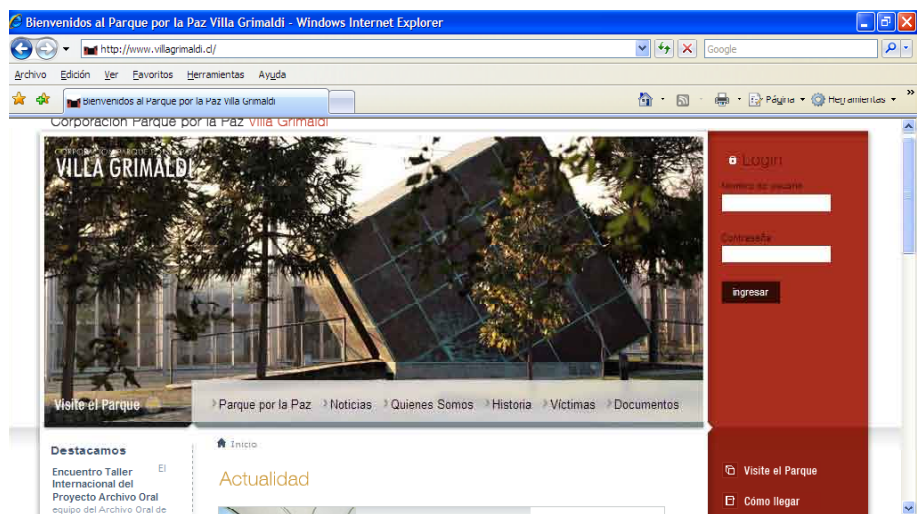

- **Paso 2:** Pinchar donde dice "Visitar el Parque".

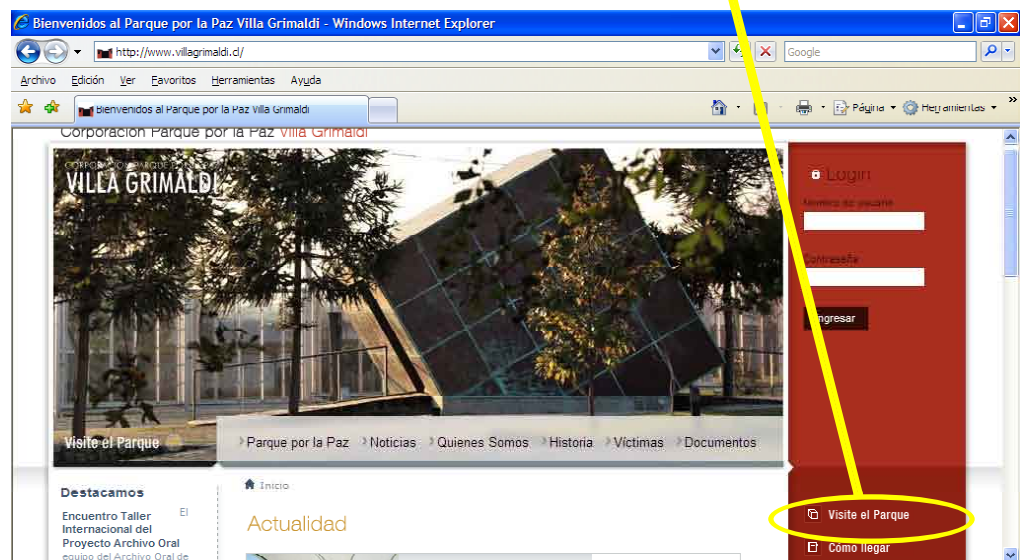

Visitas



- **Paso 3:** Seleccionar el tipo de Visita que desea (Público Gral./ Educativa)

Visite el Parque - Windows Internet Explorer

http://www.villagrimaldi.d/visite-el-parque.html

Archivo Edición Ver Favoritos Herramientas Ayuda

Visite el Parque

Solicitud de visita

Tipo de visita: *

Visita público general

Visita educativa

Nombre: *

E-mail: *

Teléfono: *

Institución / Organización / Establecimiento educativo: *

N° visitantes: *

Fecha solicitada: * 25 Enero 2010

Hora solicitada: *

Si su visita es de carácter educativo:

- **Paso 4:** Finalmente, complete TODOS los campos de la ficha y seleccione enviar.

Visite el Parque - Windows Internet Explorer

http://www.villagrimaldi.d/visite-el-parque.html

Archivo Edición Ver Favoritos Herramientas Ayuda

Visite el Parque

Solicitud de visita

Tipo de visita: *

Visita público general

Visita educativa

Nombre: *

E-mail: *

Teléfono: *

Institución / Organización / Establecimiento educativo: *

N° visitantes: *

Fecha solicitada: * 25 Enero 2010

Hora solicitada: *

Si su visita es de carácter educativo:

Los datos serán recepcionados por el Equipo de Educación del Parque Por La Paz Villa Grimaldi, quienes tomando aquellas solicitudes completas, le responderán al contacto que se señala en la ficha de solicitud, informando el status de su visita (agendada, faltan datos, etc).

Memoria



Memoria

Nombre: Juan Fernando Ortiz Letelier.
Rut: 1.611.532
Fecha Nacimiento: 24-06-22; 54 años a la fecha de su detención.
Estado Civil: Casado; 3 hijos.
Actividad: Profesor de Historia y Geografía de la Universidad de Chile.
Situación Represiva: Ex Dirigente de la Asociación de Profesores y Empleados de la Universidad de Chile, APEUCH; Ex Miembro del Consejo Superior Normativo de la Universidad de Chile; Ex Secretario General de las Juventudes Comunistas; Miembro del Comité Central del Partido Comunista.

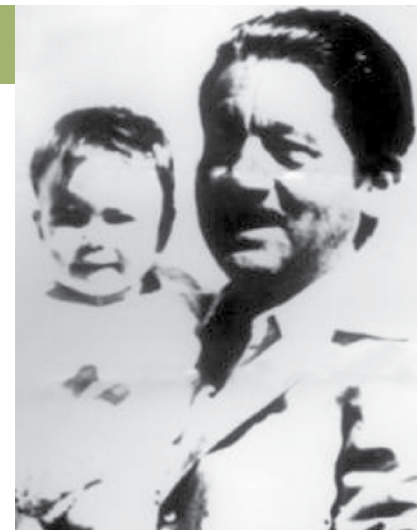

Juan Fernando Ortiz Letelier, casado, tres hijos, profesor Universitario, ex-dirigente de la Universidad, miembro del Comité Central del Partido Comunista, fue detenido por civiles el 15 de diciembre de 1976 en las cercanías de Plaza Egaña, junto a Waldo Ulises Pizarro.

La persecución de Fernando Ortiz Letelier, se puso en ejecución desde el mismo Golpe Militar de septiembre de 1973: fue separado de su cargo de profesor en la Universidad de Chile, sin ni siquiera respetar sus derechos respecto de una indemnización por sus años servidos en esa casa de estudios. Parte de su biblioteca que se encontraba en esa Universidad -que comprendía diversos estudios y apuntes de clases- fue incautada por las nuevas autoridades universitarias, sin lograrse nunca la recuperación de ese material académico y de propiedad del afectado.

El 15 de diciembre de 1976, alrededor de las 16:00 horas, su hijo Pablo dejó a su padre Fernando Ortiz en las cercanías de la Plaza Baquedano, con el compromiso de volverse a encontrar nuevamente en el Aeropuerto Internacional Pudahuel con más familiares, para despedir a María Luisa Azócar -esposa del afectado- que viajaría a México el día 17 de diciembre.

Fue ese mismo día 17 de diciembre, por la tarde, en que Pablo Ortiz, estando en casa de sus hermanas, recibió a una persona de unos 30 años que llegó preguntando si ahí vivía algún familiar de Fernando Ortiz, cuando Pablo le indicó que era su hijo, el hombre le manifestó que debía comunicarle que su padre, junto a un señor Pizarro, había sido detenido el 15 de diciembre de 1976.

Los hechos ocurrieron de la siguiente manera: el 15 de diciembre de 1976, aproximadamente a las 19:00 horas, en circunstancias que Fernando Ortiz y Waldo Pizarro caminaban por Avenida Larraín, a pocos metros de la Plaza Egaña, de tres vehículos sin patente, descendieron individuos que por sorpresa golpearon violentamente a Fernando Ortiz y a Waldo Pizarro, causándoles lesiones y quedando hasta días después manchas de sangre en la acera.

Desde esa fecha, Fernando Ortiz y Waldo Pizarro se encuentran en calidad de desaparecidos.



4. Sitios de interés Docente

DEL USO PEDAGÓGICO DE LUGARES DE MEMORIA: VISITA DE ESTUDIANTES DE EDUCACIÓN MEDIA AL PARQUE POR LA PAZ VILLA GRIMALDI (SANTIAGO, CHILE)

Por Diana Veneros y María Isabel Toledo



Durante la dictadura de Augusto Pinochet, el actual Parque por la Paz ex Villa Grimaldi fue el escenario de violaciones aberrantes a los derechos humanos; hoy es un sitio emblemático de la memoria. Una investigación de carácter etnográfico enmarcada en una "pedagogía de la memoria" interpeló la memoria histórica de estudiantes de enseñanza media. A partir de visitas guiadas al Parque por la Paz, de una acción previa y posterior a la visita en la sala de clases, y de un trabajo más o menos espontáneo de memoria en el contexto familiar de los estudiantes involucrados, recogido en entrevistas a una muestra significativa de los mismos, los resultados alcanzados por la investigación registraron la importancia de los lugares de memoria en la enseñanza de la historia de nuestro país y en la formación transversal en derechos humanos. Dieron cuenta, asimismo, de la fragmentación de la memoria en Chile y de la persistencia de marcos de memoria asociados a interpretaciones en conflicto sobre el reciente pasado traumático chileno.

¿Cuál es el grado de conocimiento y valoración que tienen nuestros estudiantes del pasado? ¿Qué grado de conciencia histórica poseen y cuán sensibles son a la memoria de los hechos que marcaron de manera traumática el acontecer nacional -un devenir que en el tema de los Derechos Humanos reconoce un antes y un después de 1973?

Disponible en Revista Estudios Pedagógicos, Valdivia, volumen 35, número 1. 2009.

Link: http://www.scielo.cl/scielo.php?pid=S0718-07052009000100012&script=sci_arttext